

Vanaf medio Mei 1997:  
 • nieuw adres  
 • nieuwe telefoonnummers  
 • nieuw faxnummer  
**TOPLINE YACHT DESIGN**  
 De Rietgans 18  
 8862 LT HARLINGEN  
 Telefoon : 0517-430340  
 Autotelefoon : 06-53736829  
 Fax : 0517-430341  
 Telefoon : 0517-430342 (prive)

Project: TOPLINE SMK KOTTER 1100		Subject: CONSTRUCTIE PLAN <i>Voorlopig</i>	
Drawn: S. Torenbeek	Date: Febr 97	Scale: 1=25	
Ord.nr.: 193	Custom: POSEIDON SHIPYARD		
<b>TOPLINE</b>		Drawing nr. <b>19304</b>	
Size: A1			

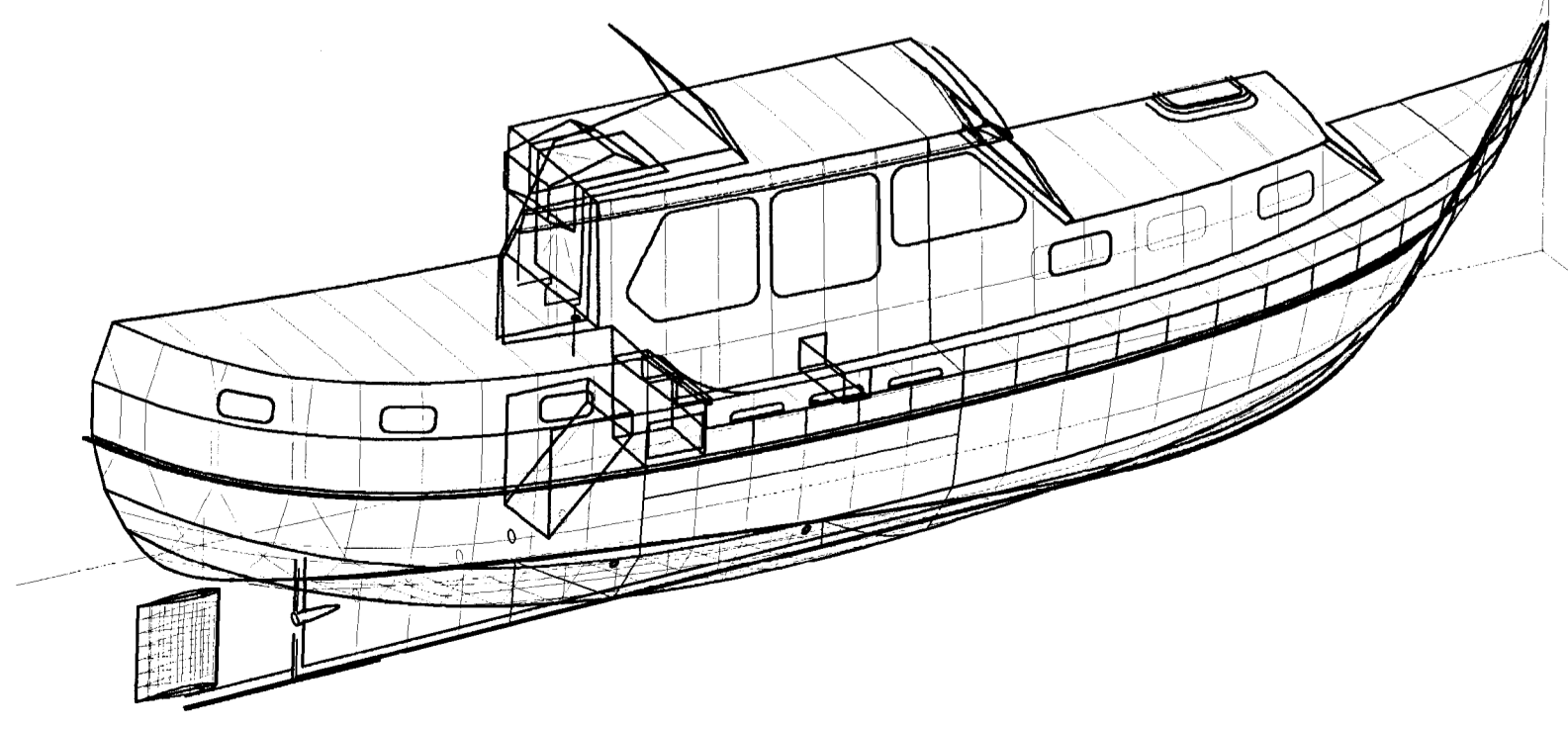
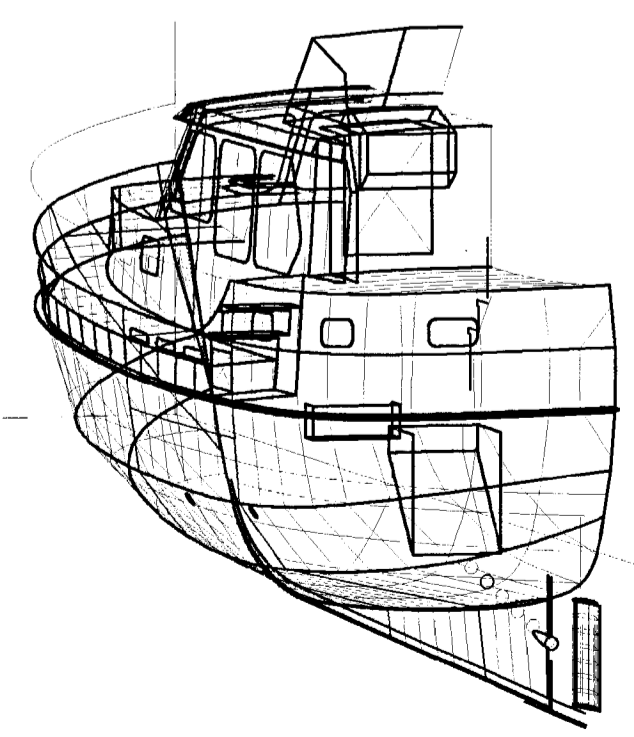
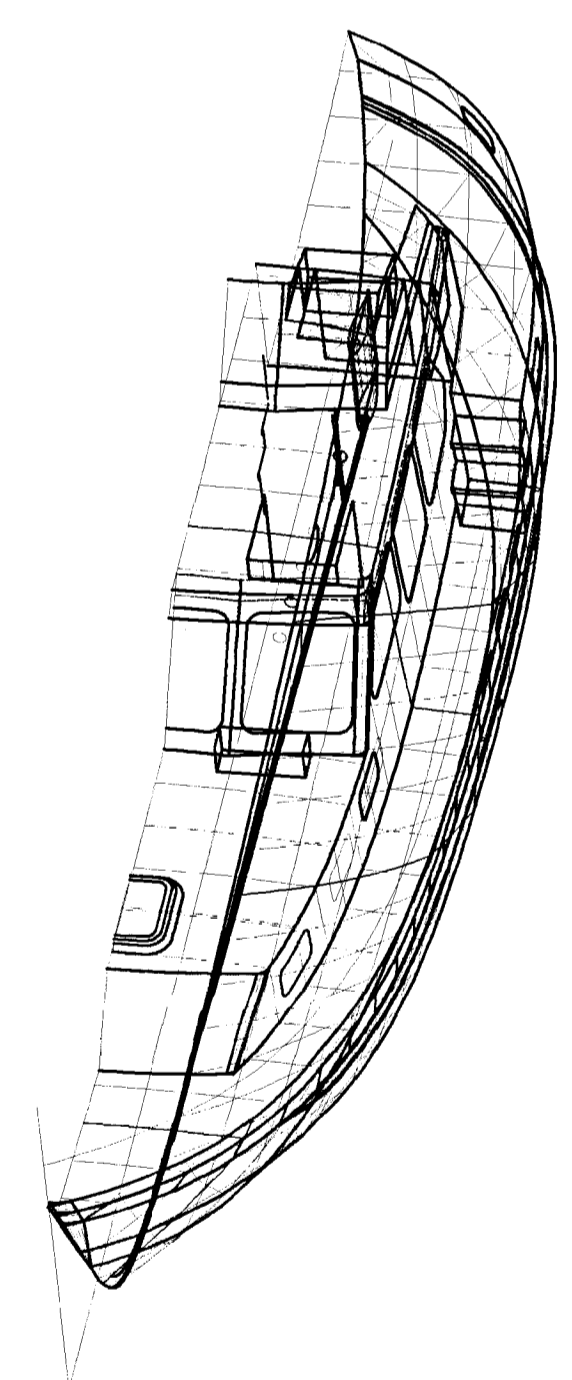
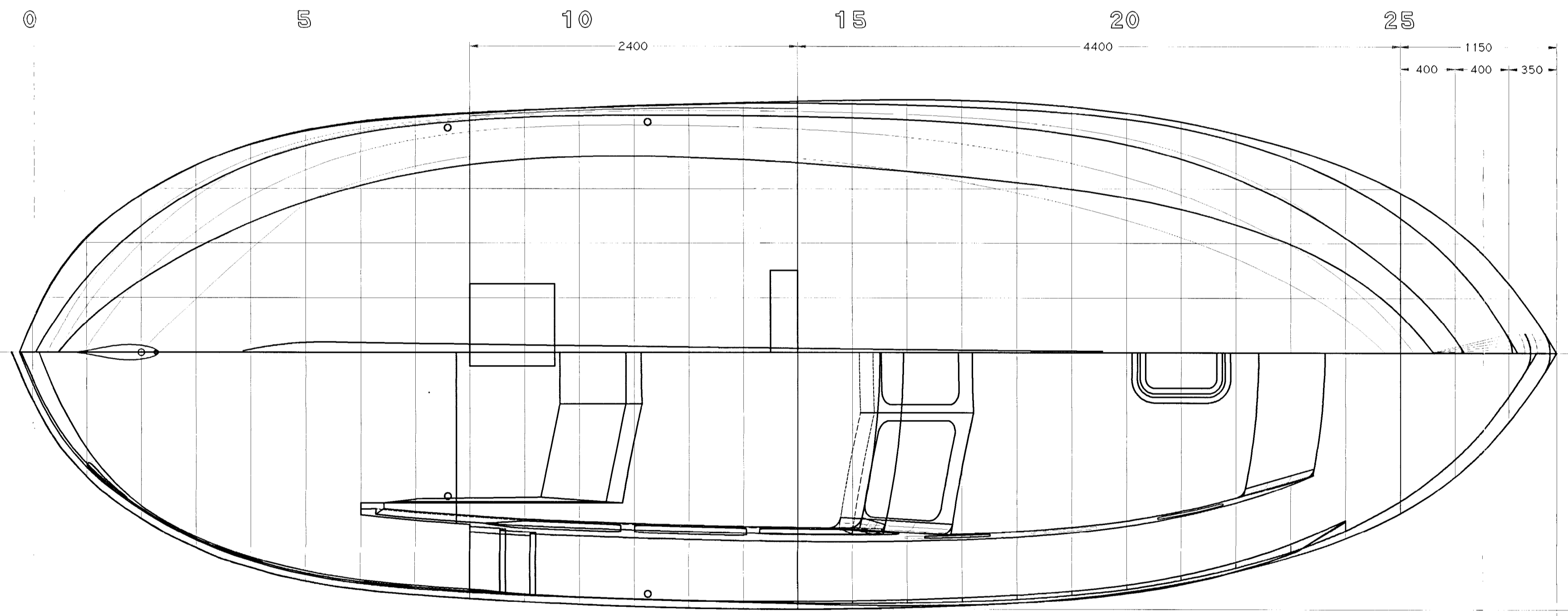
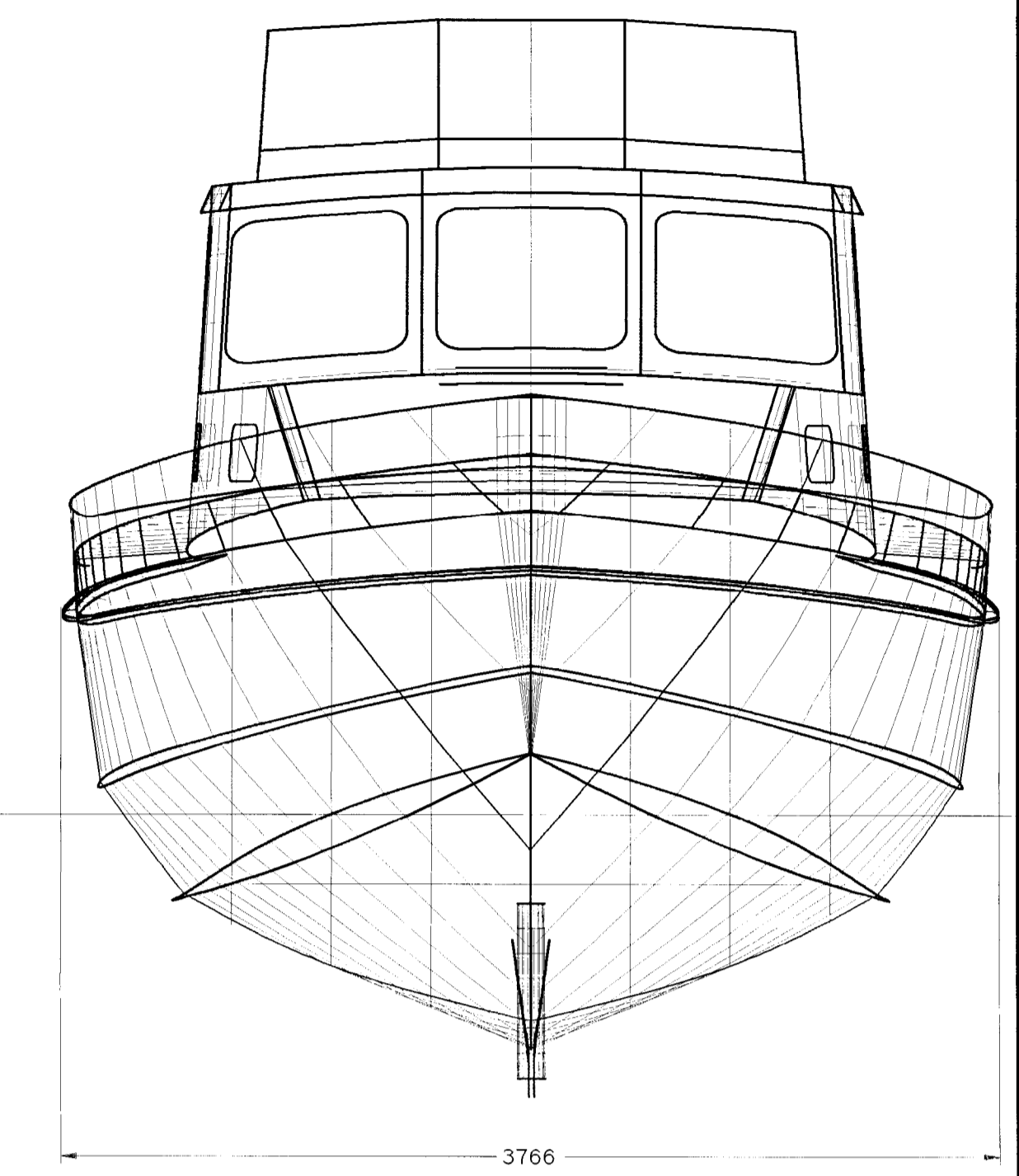
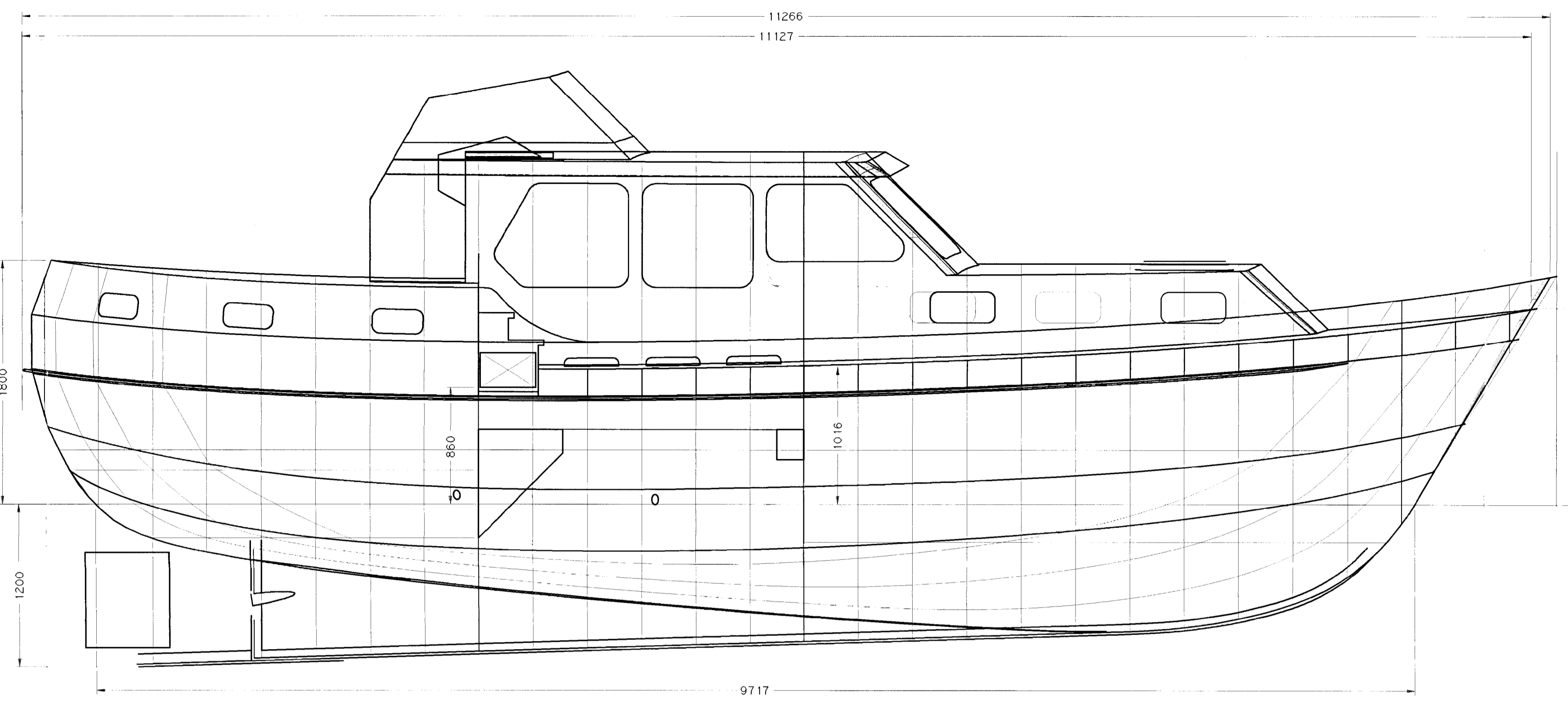
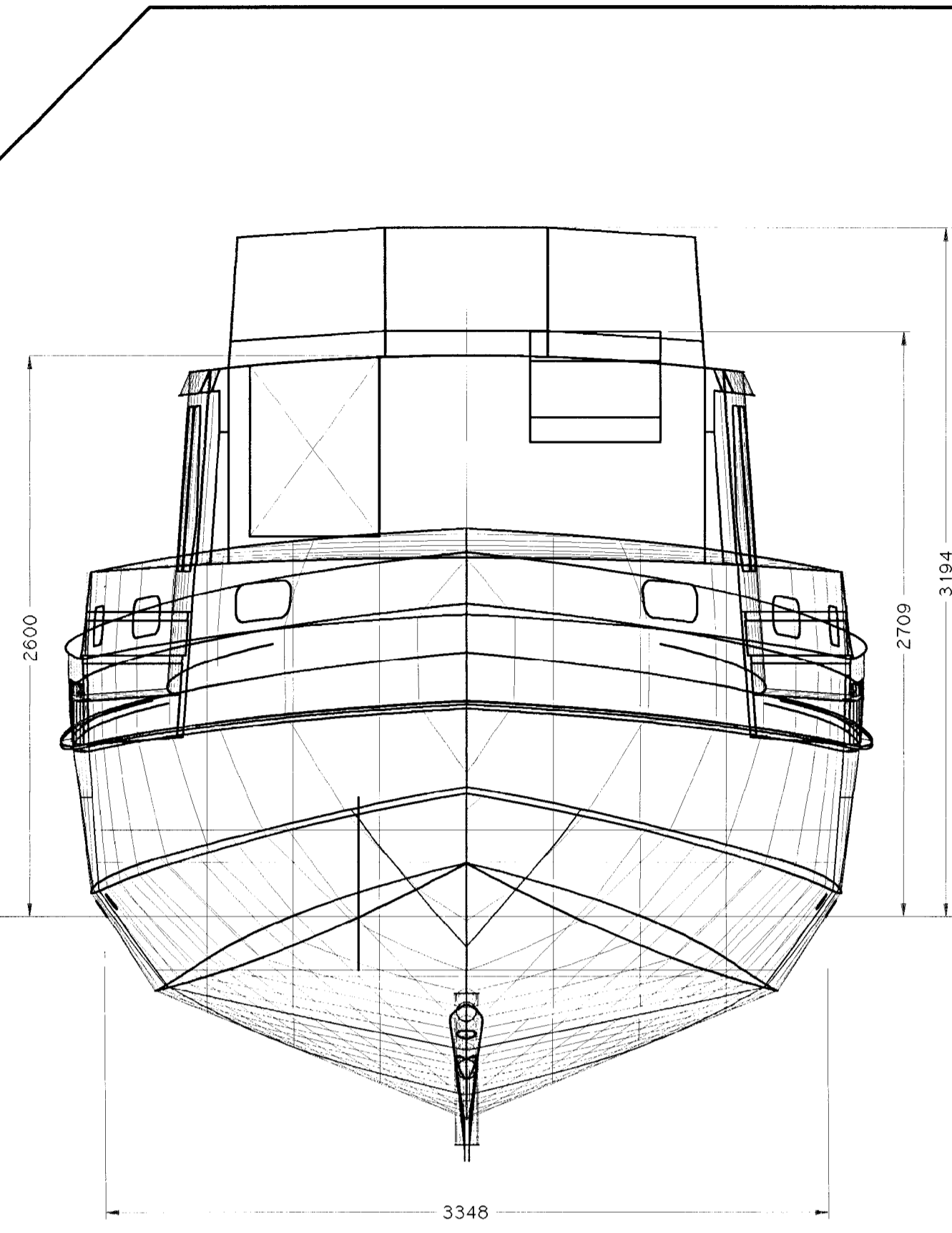

Vanaf medio Mei 1997:  
 • nieuw adres  
 • nieuwe telefoonnummers  
 • nieuw faxnummer

TOPLINE YACHT DESIGN  
 De Rietgans 18  
 8862 LT HARLINGEN

Telefoon : 0517-430340  
 Autotelefoon : 08-53736629  
 Fax : 0517-430341  
 Telefoon : 0517-430342 (prive)

Project:	TOPLINE SMK KOTTER 1100		
Subject:	LIJNENPLAN ROMP + OPBOUW		
Drawn:	S. Torenbeek	Dat:	Febr 97
Ord.nr.:	193	Custom:	POSEIDON SHIPYARD
Scale:		1=25	
<b>TOPLINE</b>		No.:	
Drawing nr.		19300	
Size:		A1	

"Overgelegd bij ~~akte,~~  
~~v.t.t.,~~  
verkl.v.afb.

overgeschreven in  
deel 6 nummer 73  
De Bewaarder

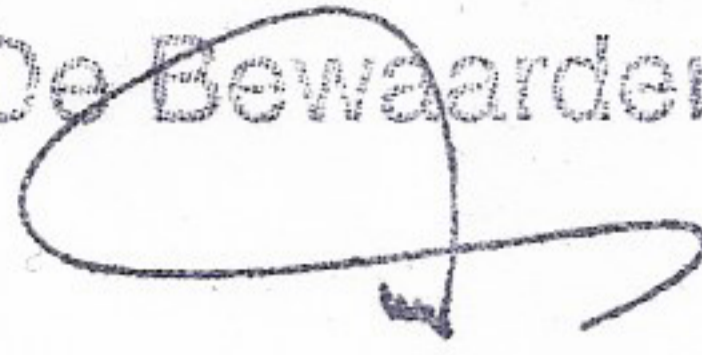

mr. H. Hommes

Jean Rich  
Moselstr 2  
L 5405 Beach Kleinmacher

Kerkdriel 03-04-2000

Geachte heer Risch

Hierbij de bevestiging dat de door u aangekochte spitsgatkotter  
type Polaris/Topline Op 3 maart 2000 te water is gelaten en de  
in bedrijfs steling heeft plaats gevonden.

Met vriendelijke groeten, J. van Vorstenbosch.



**Verklaring voor een  
pleziervaartuig**

**Gegevens van het pleziervaartuig**

Merk en type	Polaris Spitsgat Motor Kutter.
Materiaal romp	Staal.
Bouwjaar	1999.
Bouwnummer	097020.
Lengte	10,80 M.
Breedte	3,60 M.
Motor	<input checked="" type="checkbox"/> binnenboord <input type="checkbox"/> buitenboord
Merk motor	Iveco.
Motornummer	522386

De gegevens hieronder alleen invullen als ze van toepassing zijn.

Teboekstellingsnummer	
Ander registratienummer	Brandmerk. 385 BE
Bijzonderheden	

**Doel, geldigheidsduur en gebruik**

Deze verklaring is afgegeven door de Nederlandse douane. Zij dient als bewijs dat BTW is betaald voor het pleziervaartuig dat hiernaast wordt omschreven. Met deze verklaring kan het vaartuig, bij terugkeer in Nederland, met vrijstelling worden toegelaten.

Deze verklaring geldt voor onbepaalde duur en hoort bij het vaartuig. Als het vaartuig van eigenaar wisselt, kan de verklaring aan de nieuwe eigenaar worden overgedragen. Het is raadzaam deze verklaring bij het varen aan boord te bewaren.

**Let op!** Elke wijziging op deze verklaring die niet door de Nederlandse douane is aangebracht of gewaarmerkt, maakt deze verklaring ongeldig.

Douane post	Ruimte voor stempel
Eindhoven.	

Datum afgifte

29-03-00

Naam ambtenaar

R. de Bruin

Handtekening ambtenaar

*R. de Bruin*

Volgnummer

131969



**Bundesrepublik Deutschland**  
**Bundesnetzagentur**  
**für Elektrizität, Gas, Telekommunikation, Post und Eisenbahnen**



**ZUTEILUNGSRUKUNDE**  
**SHIP STATION LICENCE**  
**LICENCE DE STATION DE NAVIRE**  
**LICENCIA DE ESTACIÓN DE BARCO**

Gültig ab **01.04.2022** bis **unbefristet**  
*valid from* *to* *indefinitely*  
Zuteilungsnummer: **31 80 308.673**  
*assignment number*

Gemäß § 108 Telekommunikationsgesetz (TKG) vom 23. Juni 2021 (BGBl. I Nr. 35 vom 28.06.2021) in der aktuell gültigen Fassung und § 1 in Verbindung mit § 4 der Telekommunikations-Nummerierungsverordnung (TNV) vom 5. Februar 2008 (BGBl. I S. 141) in der aktuell gültigen Fassung sowie auf der Grundlage der entsprechenden Nummernpläne (Verfügungen 32/2015, 33/2015 und 34/2015, Amtsblatt Bundesnetzagentur 14/2015) werden dem unten genannten Zuteilungsnehmer dieser Zuteilung für das nachfolgend gekennzeichnete Schiff die folgenden Nummern des mobilen See- und Binnenschiffahrtsfunks (Rufzeichen, MMSI, ATIS-Nr.) zugeteilt.

*Pursuant to Section 108 of the German Telecommunications Act (TKG) of 23 June 2021 (Federal Law Gazette I No. 35 of 28 June 2021) in the current version and section 1 in conjunction with section 4 of the German Telecommunications Number Fee Ordinance (TNV) of 5 February 2008 (Federal Law Gazette I page 141) in the current version and based on the corresponding numbering plans (Administrative Orders 32/2015, 33/2015 and 34/2015, Bundesnetzagentur Official Gazette 14/2015), the assignment holder stated below is assigned the following numbers for the maritime mobile and inland waterways service (call sign, MMSI, ATIS code) for the ship identified below.*

Zuteilungsnehmer **Norbert Malischewski**  
*holder of licence* **Pfarrer-Otto-Reinhardt-Str. 17**  
**46446 Emmerich am Rhein**

Name des Schiffes **TERCEIRA**  
*name of ship*

Rufzeichen **DH4963**  
*call sign*

MMSI **211856420**  
*Maritime Mobile Service Id.*

ATIS Kennung **9211084963**  
*ATIS code*

Art des Verkehrs **CR**  
*nature of service (terrestrial)*

Zuteilungsnummer: **31 80 308.673**  
*assignment number*

Name des Schiffes **TERCEIRA**  
*name of ship*

Rufzeichen **DH4963**  
*call sign*

**Sendefunkanlagen der See- bzw. Schiffsfunkstelle:**  
*ship's radio equipment:*

Anzahl <i>quantity</i>	Art der Funkanlage (n) <i>type of radio device(s)</i>	Frequenzbereich/Frequenzen <i>frequency range/ frequencies</i>
<b>1</b>	<b>VHF-DSC portable</b>	<b>156 - 174 MHz</b>

**Diese Zuteilung ist Voraussetzung für die Nutzung der Frequenzen des See- und Binnenschiffahrtsfunks.**

*This assignment is the prerequisite for use of the frequencies in the maritime mobile and inland waterways service.*

**Diese Urkunde ist an Bord mitzuführen.**

*This licence must be carried on board the ship.*

Zuteilungsnummer: **31 80 308.673**

*assignment number*

Name des Schiffes  
*name of ship*

**TERCEIRA**

Rufzeichen  
*call sign*

**DH4963**

**Rechtsbehelfsbelehrung:**

*Rights of appeal*

Gegen diesen Bescheid kann innerhalb eines Monats nach Bekanntgabe Widerspruch bei der Bundesnetzagentur für Elektrizität, Gas, Telekommunikation, Post und Eisenbahnen, Tulpenfeld 4, 53113 Bonn oder bei einer sonstigen Dienststelle der Bundesnetzagentur für Elektrizität, Gas, Telekommunikation, Post und Eisenbahnen erhoben werden.

Es dient einer zügigen Bearbeitung Ihres Widerspruches, wenn er bei der Bundesnetzagentur für Elektrizität, Gas, Telekommunikation, Post und Eisenbahnen, Außenstelle Hamburg, Sachsenstr. 12 + 14, 20097 Hamburg eingelegt wird.

Der Widerspruch hat keine aufschiebende Wirkung (§ 217 Abs. 1 TKG). Die Einlegung des Widerspruchs ändert nichts an der Wirksamkeit und Vollziehbarkeit des Bescheides.

*An appeal against this notice may be lodged within one month of its issue. The appeal must be filed with the Bundesnetzagentur für Elektrizität, Gas, Telekommunikation, Post und Eisenbahnen, Tulpenfeld 4, 53113 Bonn, or any other Bundesnetzagentur office.*

*Filing your appeal with the Bundesnetzagentur für Elektrizität, Gas, Telekommunikation, Post und Eisenbahnen, Außenstelle Hamburg, Sachsenstr. 12 + 14, 20097 Hamburg will help to accelerate its processing.*

*The appeal does not have suspensory effect (section 217(1) of the TKG). Filing an appeal does not alter the effectiveness and enforceability of the notice.*

**Hinweise zur Rechtsbehelfsbelehrung:**

*NB*

Für ein ganz oder teilweise erfolgloses Widerspruchsverfahren werden grundsätzlich Kosten (Gebühren und Auslagen) erhoben. Für die vollständige oder teilweise Zurückweisung eines Widerspruchs wird grundsätzlich eine Gebühr bis zur Höhe der für die angefochtene Amtshandlung festgesetzten Gebühr erhoben.

*Costs (charges and expenses) are payable for wholly or partly unsuccessful appeal proceedings. Charges not exceeding the charges fixed for the contested official act are payable for the dismissal, in full or in part, of an appeal.*

Hamburg, 01.04.2022  
*place and date of issue*

Im Auftrag  
*by direction of*

*dise f*



# Yachthafen Emmerich GmbH

## Preisliste 2023

<b>Liegeplatzmieten: Mindestgebühr pro Saison € 600,00</b>	Tages- tarif €	Monats- tarif €	Saison- tarif €	Kombinations- tarif €	Der Kombi- Tarif gilt nur bei Abschluss eines Jahresvertrages!!
<b>Sommerliegeplatz ( 01.04 - 30.09)</b> im Wasser am Steg/Freilager im Wasser am Steg an Land, Überdacht an Land in der Halle	Tagespreis 18,00 Tagespreis je Schiff 23,00 Tagespreis je Schiff 23,00 Tagespreis je Schiff	23,00 - -	95,00 95,00 -	90,00 90,00 -	Mietpreise je angefangene Meter Schiffslänge über alles!
<b>Winterliegeplatz ( 01.10- 31.03)</b> im Wasser am Steg im Wasser am Steg an Land, Freilager	18,00 Tagespreis je Schiff 18,00 Tagespreis je Schiff 18,00 Tagespreis je Schiff	- -	40,00 40,00	23,00 23,00	
<b>Winterliegeplatz ( 01.10- 31.03 )</b> an Land, Überdacht an Land, in der Halle Gesamthöhe max. 4,00 an Land, in der Halle Gesamthöhe ab 4,00 m an Land, in der beheizten Halle			26,00 32,00 35,00	24,50 28,00 30,00 41,00	Mietpreise je qm

<b>Stromversorgung</b>	Monat €	Saison €	Jahr €	
Miete der Stromanlage ( Grundgebühr)	10,50	31,00	62,00	
Strompreis je KWH	0,45	0,45	0,45	

<b>Lagerböcke/Abstellgebühr</b>	Monat €	Saison €	Jahr €	Mietpreise je angefangene Meter Schiffslänge über alles!
Lagerbockmiete Motorboote	7,00	13,00	26,00	
Lagerbockmiete Segelschiffe	8,00	15,00	30,00	
Abstellgebühr eigener Anhänger/ Bock/ PKW	30,00	150,00	Tag / € 4,00	offene Halle/ Freilager

### Service

<b>Kranen</b>	Grundpreis zuzüglich des Preises pro Tonne Schiffsgewicht pro angefangene Tonne Schiffsgewicht	55,00 € 12,00 €
<b>Kranen</b>	Mindestgebühr Kranen für Schiffe weniger 4 to	100,00 €
<b>Hydraulikwagen je Tonne Schiffsgewicht bis 22 to</b>	Grundpreis zuzüglich des Preises pro Tonne Schiffsgewicht pro angefangene Tonne Schiffsgewicht	55,00 € 12,00 €
<b>Hydraulikwagen:</b>	Mindestgebühr für Schiffe weniger 4 to	100,00 €
<b>Slippen</b>	mit eigenem Anhänger pauschal (+ Abstellgebühr PKW € 4,00 je Tag)	8,00 €
<b>Slippen</b>	mit eigenem Anhänger Saisonkarte	175,00 €
<b>Slippen</b>	mit Traktor pauschal	40,00 €

Boot umbocken, je Schiffsbeschaffenheit - nach Aufwand	Druckreiniger, je angefangene Minute	1,50 €
Schleppbootgebühr, - nach Aufwand-	Boot an Land versetzen- nach Aufwand	
Zugmaschinengebühr - nach Aufwand-	Müllgebühr je Saison	35,00 €
Arbeitsleistungen, je Arbeitseinheit, 1 AE= 5 min.	7,50 €	

#### weitere Preise auf Anfrage

Bitte beachten Sie, dass Ihr Boot weder im Hafen , noch im Winterlager über uns versichert (Brand, Diebstahl, Beschädigungen durch Vandalismus u.ä.) ist! Hierfür ist Ihre eigenen Kaskoversicherung zuständig.

Stand dieser Preisliste: Januar 2023/ Preise gültig ab 01.01.2023

Die gesetzliche Mehrwertsteuer ist in den Preisen enthalten.

**Yachthafen Emmerich GmbH**

**Fackeldeystraße 15-65, 46446 Emmerich am Rhein**

**Internet: [www.yhe.eu](http://www.yhe.eu)**

**Mail: [info@yhe.de](mailto:info@yhe.de)**

**Büro und Hafenmeister:**

**Telefon: 02822 40 91**

**Mobil: 0172 5485 760**